



โรงพยาบาลแม่วงก์

PM-PCT-001

คู่มือคุณภาพ : แนวทางการดูแลผู้ป่วยโรงพยาบาลส่งเสริมสุขภาพเครือข่ายสุขภาพแม่วงก์

วันที่ประกาศใช้ 12 ก.พ. 2559		ประเภทเอกสาร <input type="checkbox"/> ควบคุม <input type="checkbox"/> ไม่ควบคุม
จัดทำโดย	PCT	ทีมดูแลผู้ป่วย
ผู้ทบทวน		หัวหน้าฝ่าย/ผู้ประสานคุณภาพ
ผู้อนุมัติ		ผู้อำนวยการโรงพยาบาลแม่วงก์

	โรงพยาบาลแม่วงก์ ระเบียบปฏิบัติเชิงระบบ เลขที่ : PM-PCT-001	เรื่อง : การดูแลผู้ป่วย Uncontrolled DM	สำเนาหมายเลข : 01	หน้า : 1
	ผู้จัดทำ : PCT	ผู้เกี่ยวข้อง : รพ.สต.	วันที่ : 12 ก.พ.59	ผู้อนุมัติ :

การดูแลผู้ป่วย Uncontrolled DM

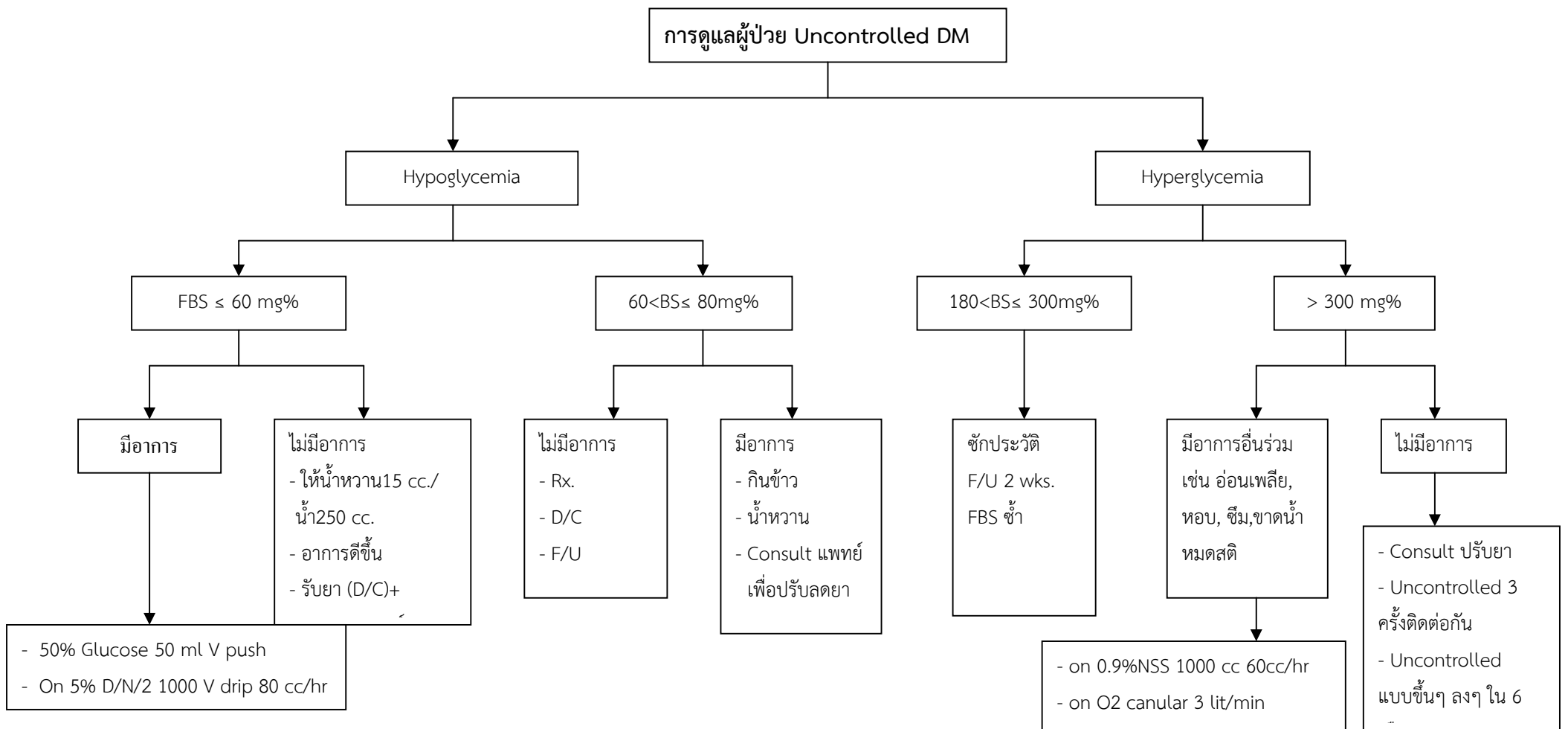

	วิทยาลัยพยาบาลบรมราชชนนีนครสวรรค์ วิทยาลัยพยาบาลบรมราชชนนีนครสวรรค์	ระเบียบปฏิบัติเชิงระบบ เลขที่ : PM-PCT-001	เรื่อง : การดูแลผู้ป่วย Asthma & COPD	สำเนาหมายเลข : 01	หน้า : 2
	ผู้จัดทำ : PCT	ผู้เกี่ยวข้อง : รพ.สต.	วันที่ : 12 ก.พ.59	ผู้อนุมัติ :	

### แนวทางการดูแลผู้ป่วย Asthma & COPD

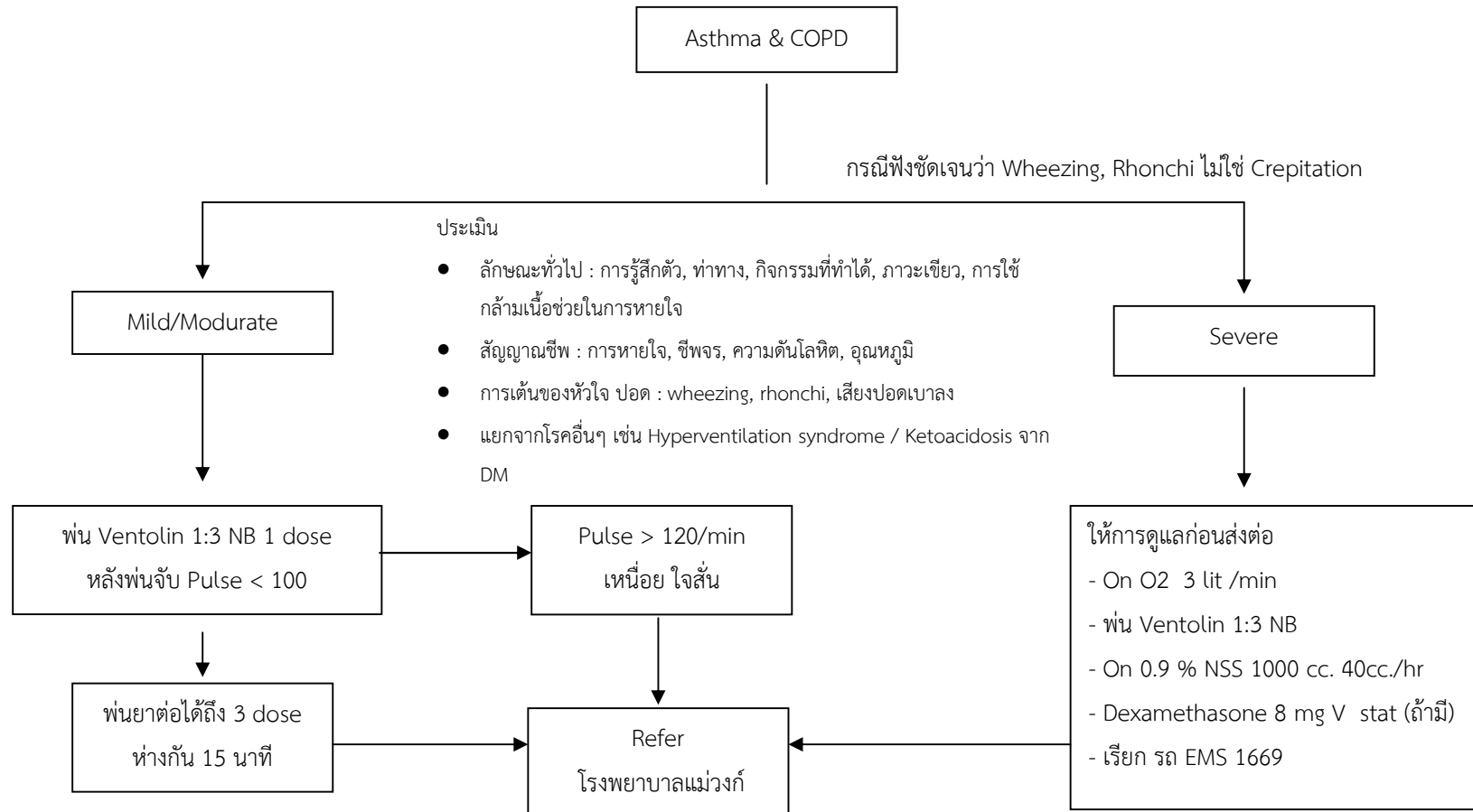

↓

ฟังปอดปกติ/รักษาให้ยากิน  
- ให้คำแนะนำการปฏิบัติตัว  
- ให้กลับบ้าน

\* ฟังปอดซ้ำหลังพ่นยาแต่ละ dose ครบ 15 นาที ถ้า clear ให้ D/C ได้โดยไม่ต้องพ่นยาครบ 3 dose

	โรงพยาบาลแม่วงก์	ระเบียบปฏิบัติเชิงระบบ เลขที่ : PM-PCT-001	เรื่อง : การดูแลผู้ป่วย ถูกงูกัดหรือสัตว์ไม่ทราบชนิดกัด	สำเนาทะเบียนเลข : 01	หน้า : 3
		ผู้จัดทำ : PCT	ผู้เกี่ยวข้อง : รพ.สต.	วันที่ : 12 ก.พ.59	ผู้อนุมัติ :

**แนวทางการดูแลผู้ป่วย ถูกงูกัดหรือสัตว์ไม่ทราบชนิดกัด**

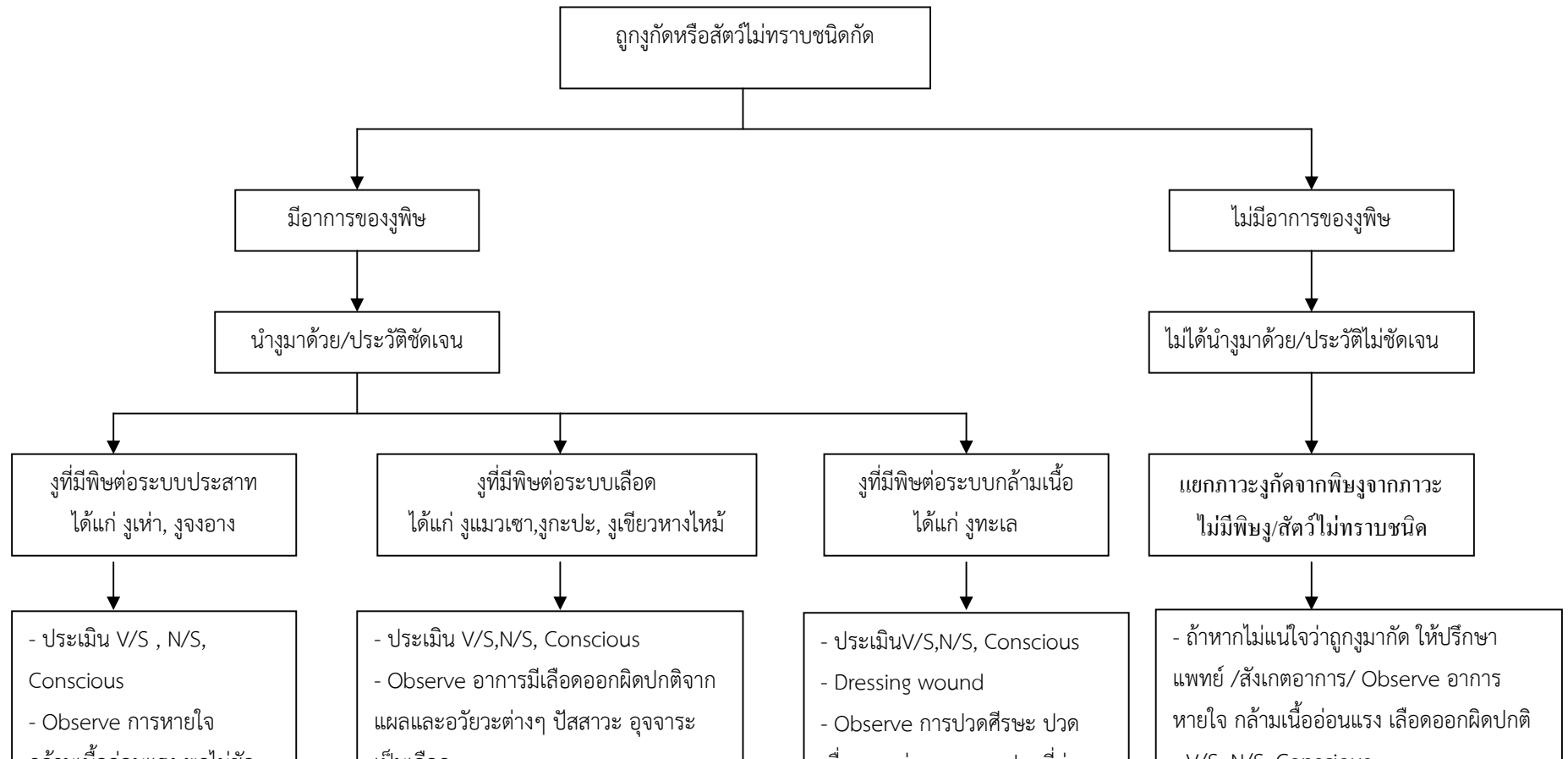

	เรียก EMS และ Refer ทันที	ระบบ เลขที่ :	เรื่อง : การดูแลผู้ป่วยกระดูกหัก	อาการไม่ดีขึ้น	อาการดีขึ้น	สำเนาให้	ให้คำแนะนำสังเกตอาการผิดปกติที่ต้องโรงพยาบาล
	PM-PCT-001	ผู้จัดทำ : PCT	ผู้เกี่ยวข้อง : รพ.สต.	วันที่ : 12 ก.พ.59	ผู้อนุมัติ :		

แนวทางการดูแลผู้ป่วยกระดูกหัก

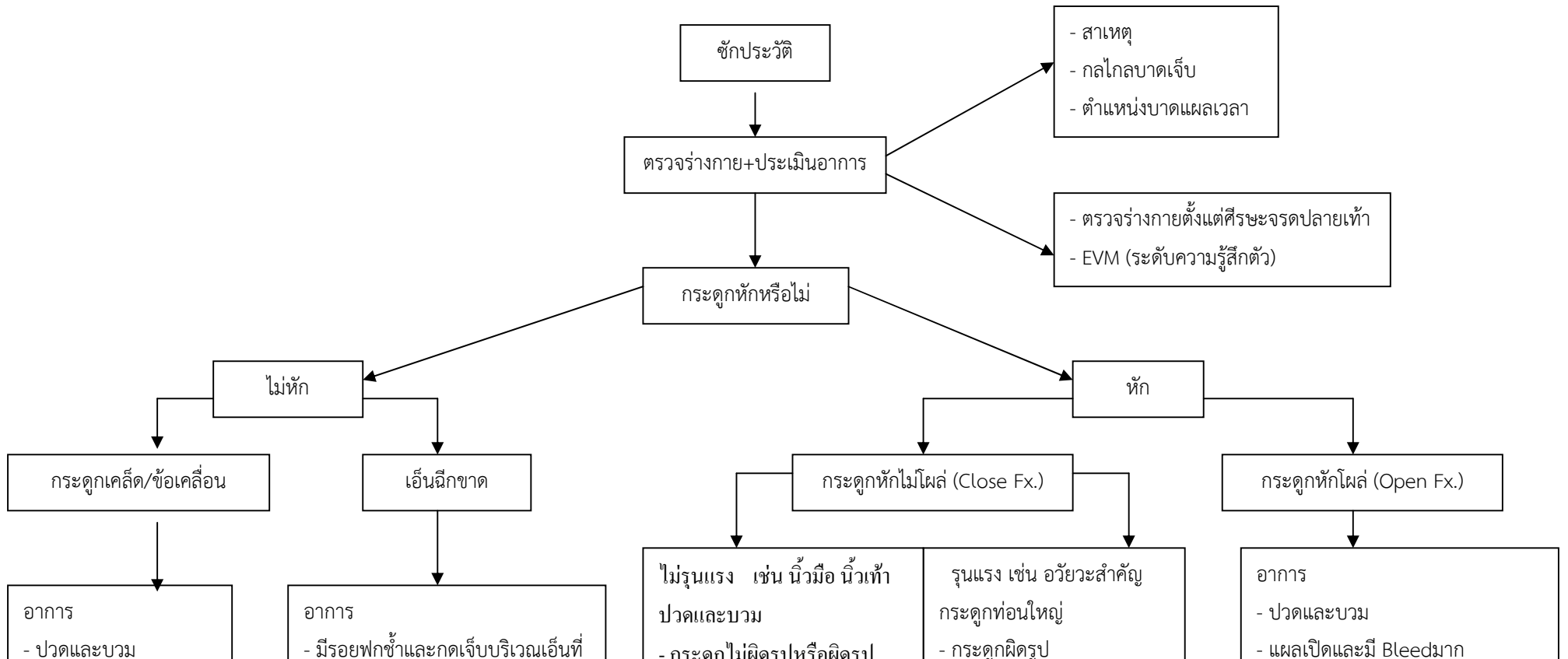

- mmobilized บริเวณข้อที่ บาดเจ็บก่อน เช่นตามกระดูก splint, armsling	ระเบียบปฏิบัติเชิงระบบ เลขที่ : PM-PCT-001	เรื่อง : การดูแลผู้ป่วยความดันโลหิตสูง และผิดปกติ	สำเนาหมายเลข : 01	หน้า : 5
	ผู้จัดทำ : PCT	ผู้เกี่ยวข้อง : รพ.สต.	วันที่ : 12 ก.พ.59	ผู้อนุมัติ :

### แนวทางการดูแลผู้ป่วยความดันโลหิตสูง และผิดปกติ

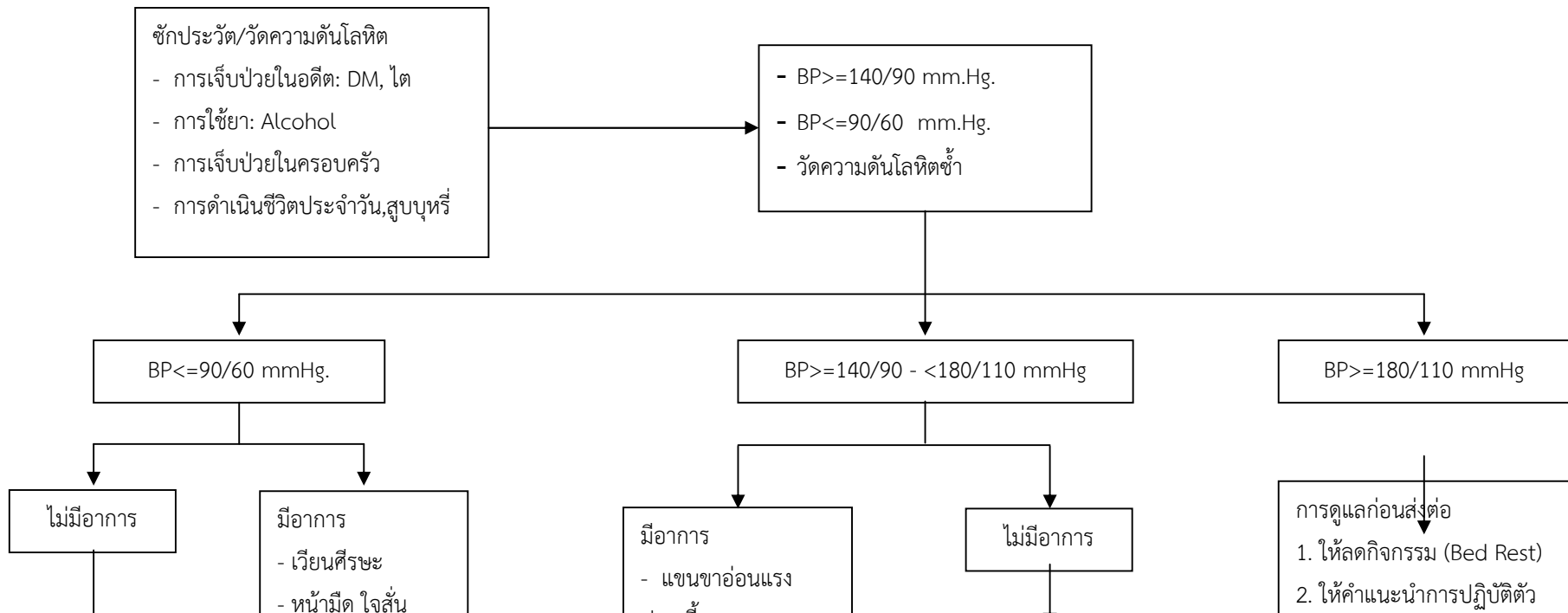

 โรงพยาบาลแม่วงก์	ให้ออกใบส่งต่อ 1. BS 2. On O2 3. ให้ 0.9% NSS IV	เรื่อง : การดูแลผู้ป่วยที่มีไข้	สำเนาหมายเลข : 0	ส่งต่อ โรงพยาบาลแม่วงก์
	ระเบียบ : PM-PCT-001 ผู้จัดทำ : PCT	ผู้เกี่ยวข้อง : รพ.สต.	วันที่ : 12 ก.พ.59	ผู้อนุมัติ :

แนวทางการดูแลผู้ป่วยที่มีไข้

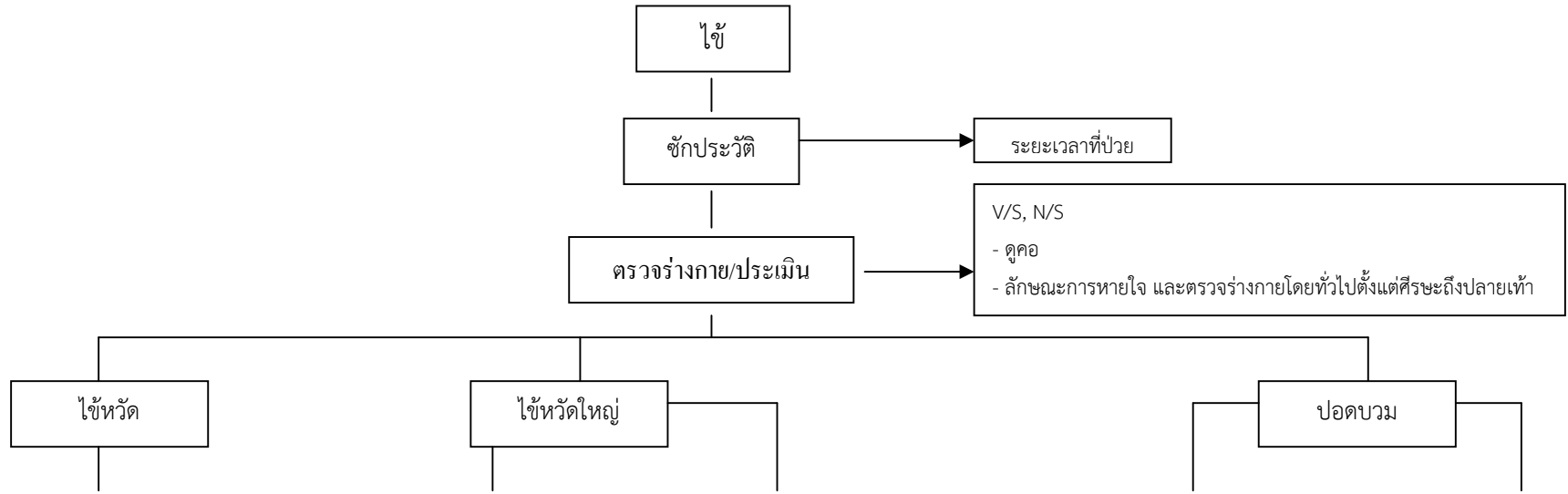

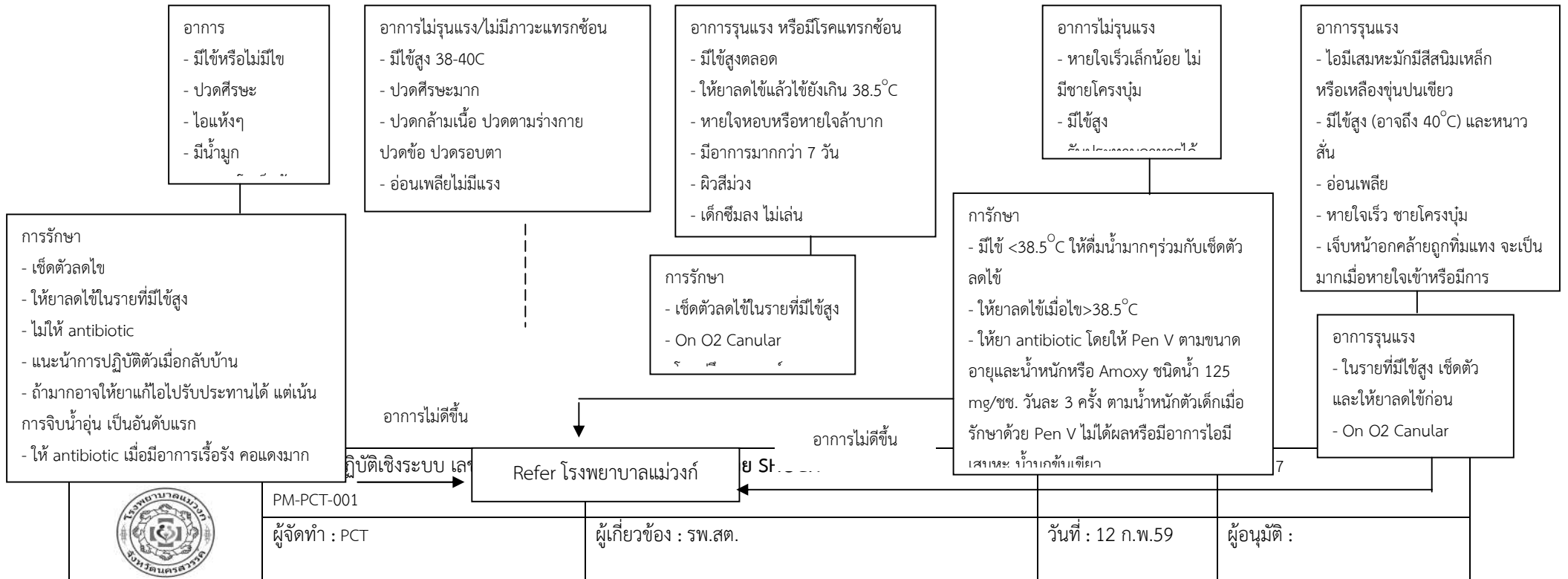

**แนวทางการดูแลภาวะ SHOCK**

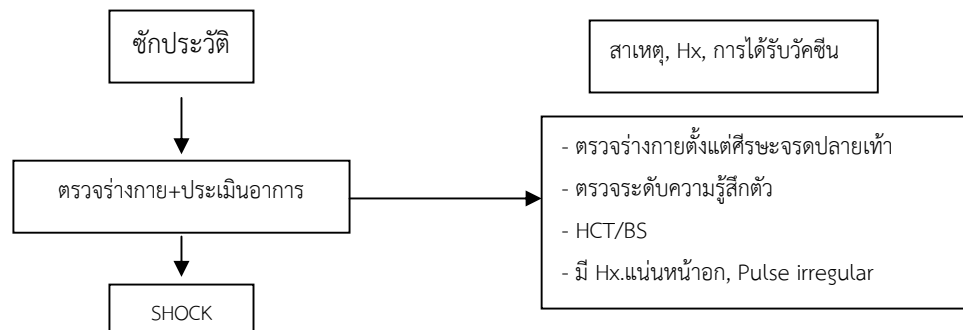



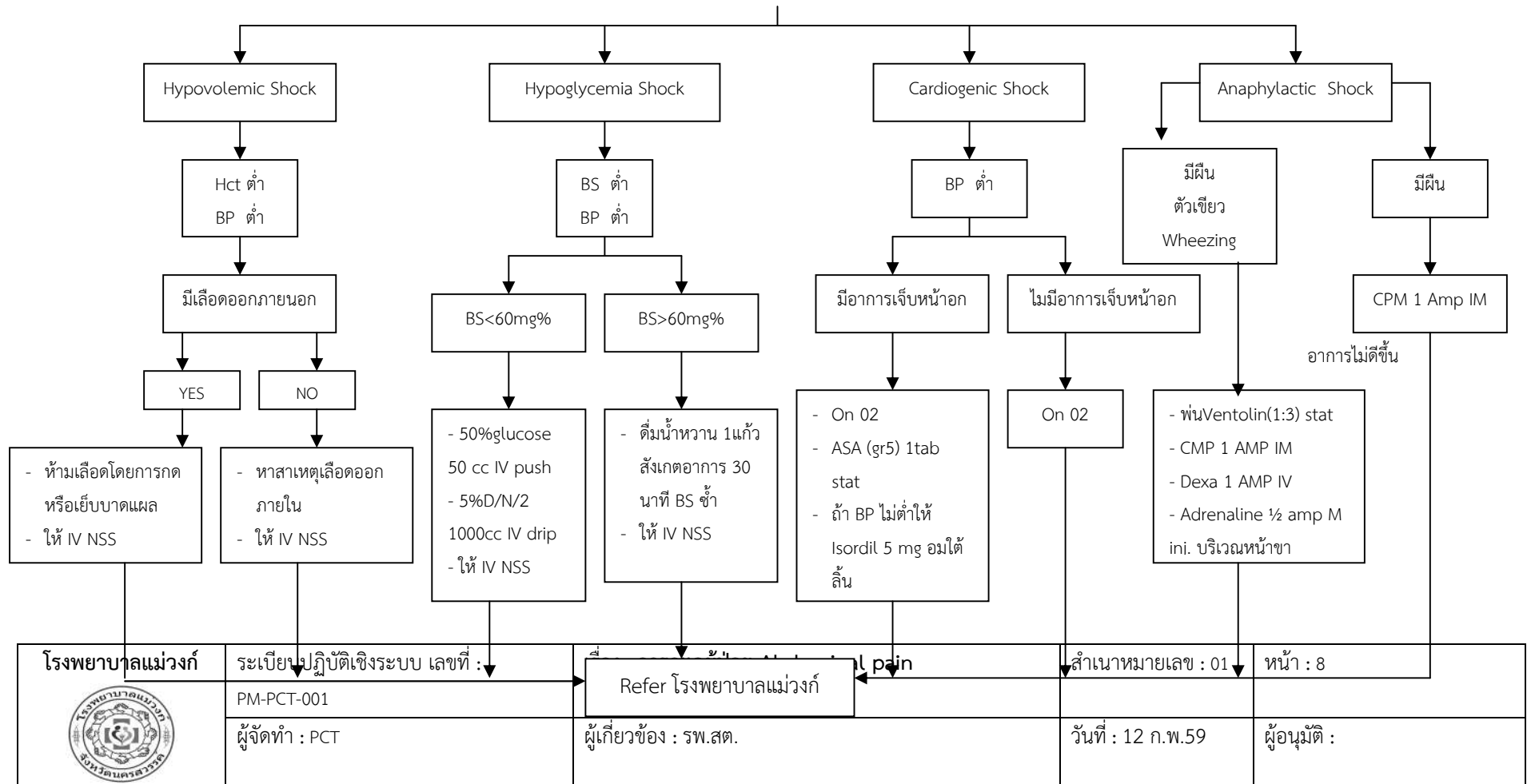

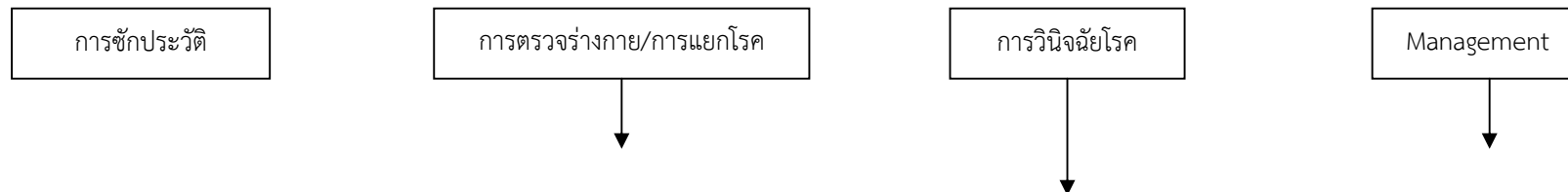

แนวทางปฏิบัติในการตรวจรักษาในกลุ่ม Abdominal Pain

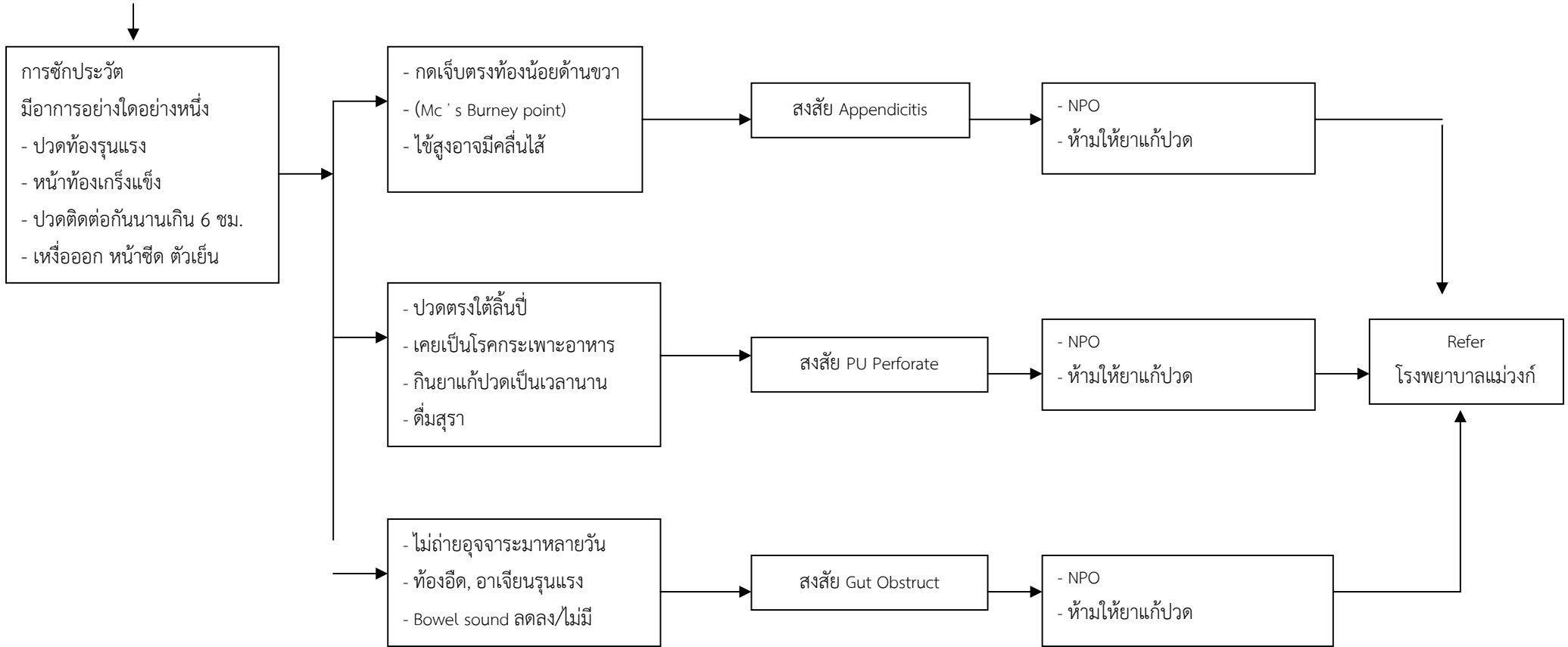



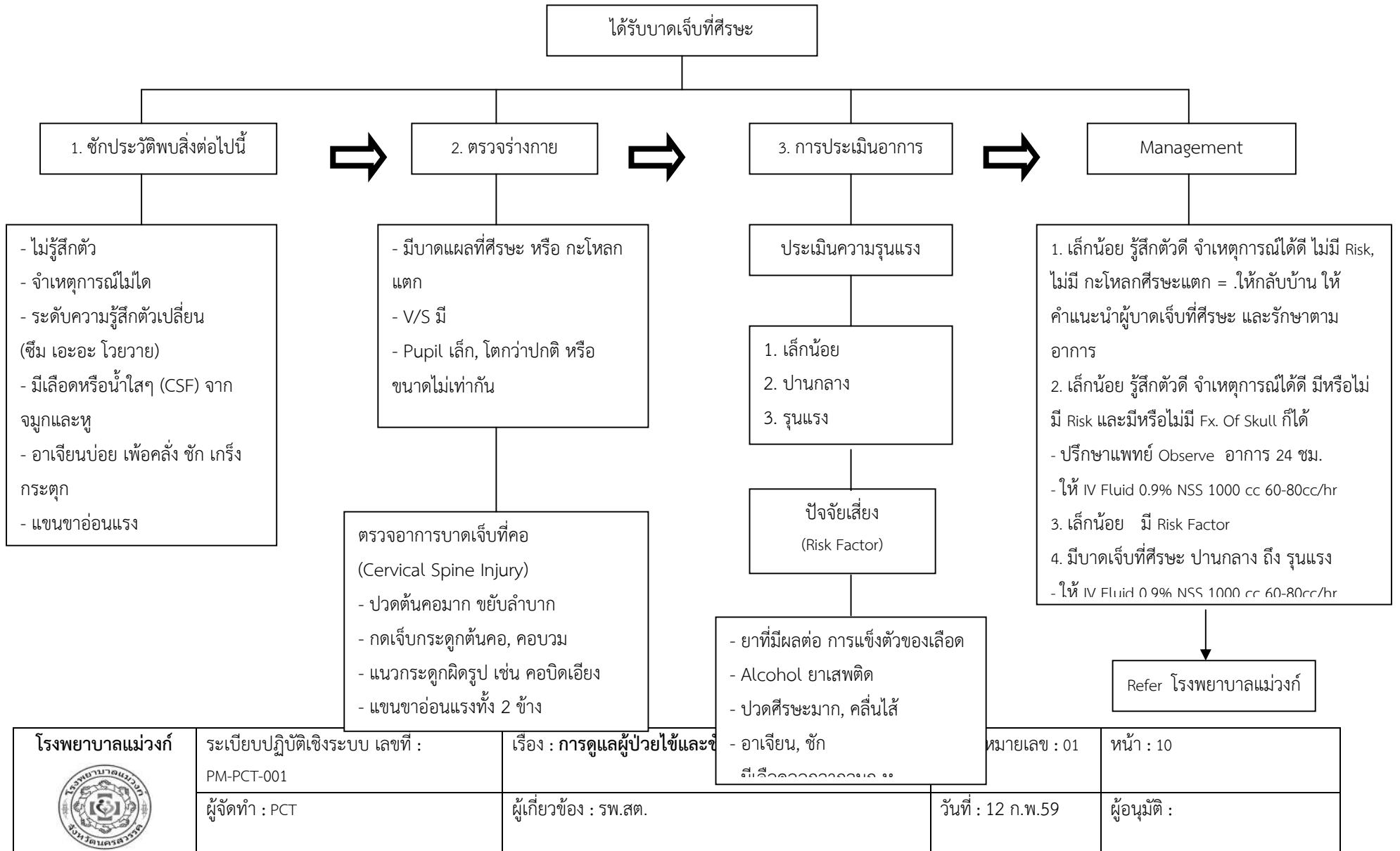

	ระเบียบปฏิบัติเชิงระบบ เลขที่ : PM-PCT-001	เรื่อง : การดูแลผู้ป่วยบาดเจ็บที่ศีรษะ	สำเนาหมายเลข : 01	หน้า : 9
	ผู้จัดทำ : PCT	ผู้เกี่ยวข้อง : รพ.สต.	วันที่ : 12 ก.พ.59	ผู้อนุมัติ :

แนวทางปฏิบัติในการรักษาพยาบาลผู้ป่วยบาดเจ็บที่ศีรษะ

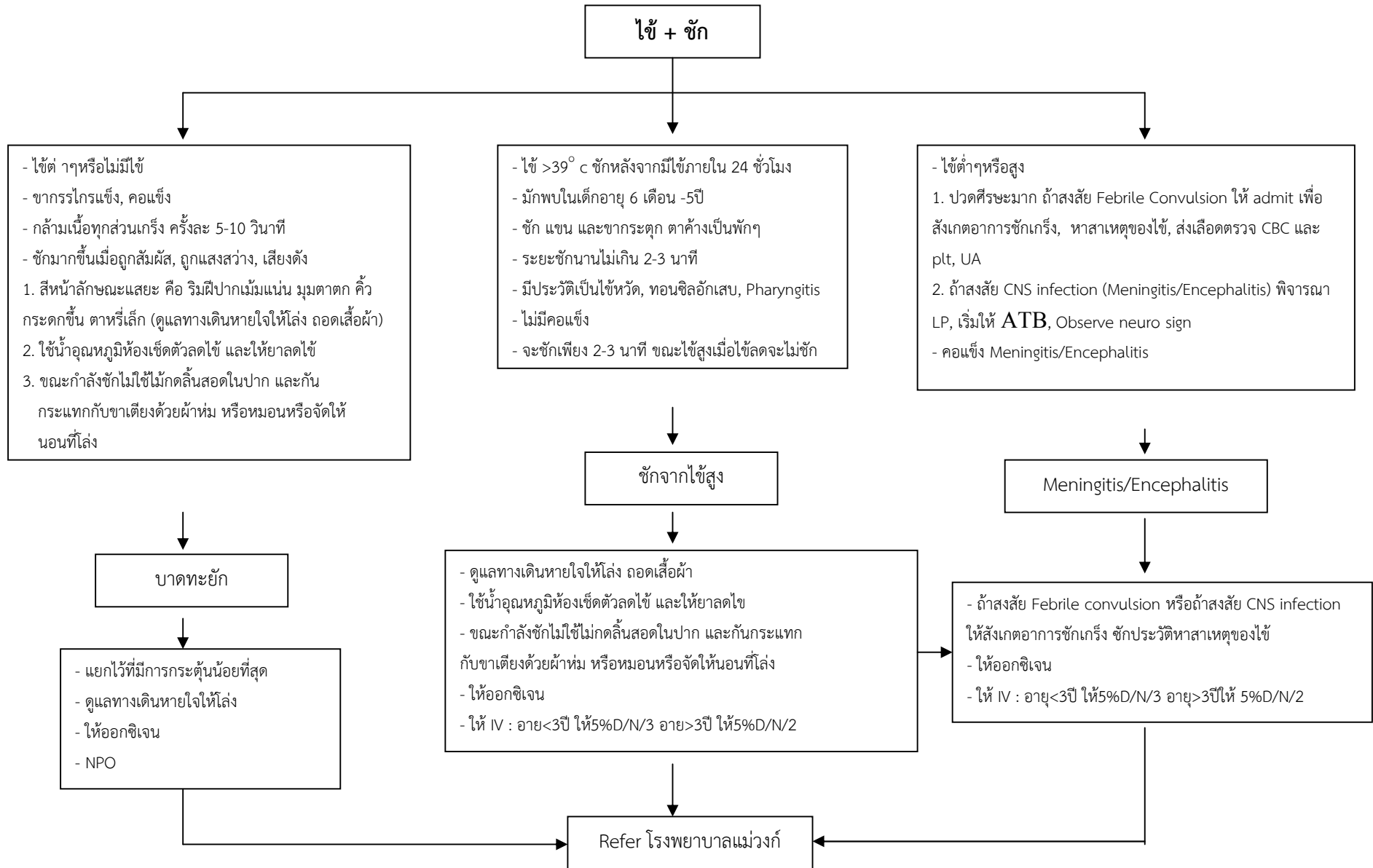

แนวทางปฏิบัติอาการไข้และช้



	ระเบียบปฏิบัติเชิงระบบ เลขที่ : PM-PCT-001	เรื่อง : การดูแลผู้ป่วย <b>ไข้เลือดออก</b>	สำเนาหมายเลข : 01	หน้า : 11
	ผู้จัดทำ : PCT	ผู้เกี่ยวข้อง : รพ.สต.	วันที่ : 12 ก.พ.59	ผู้อนุมัติ :

### แนวทางการดูแล/เฝ้าระวังโรคไข้เลือดออก

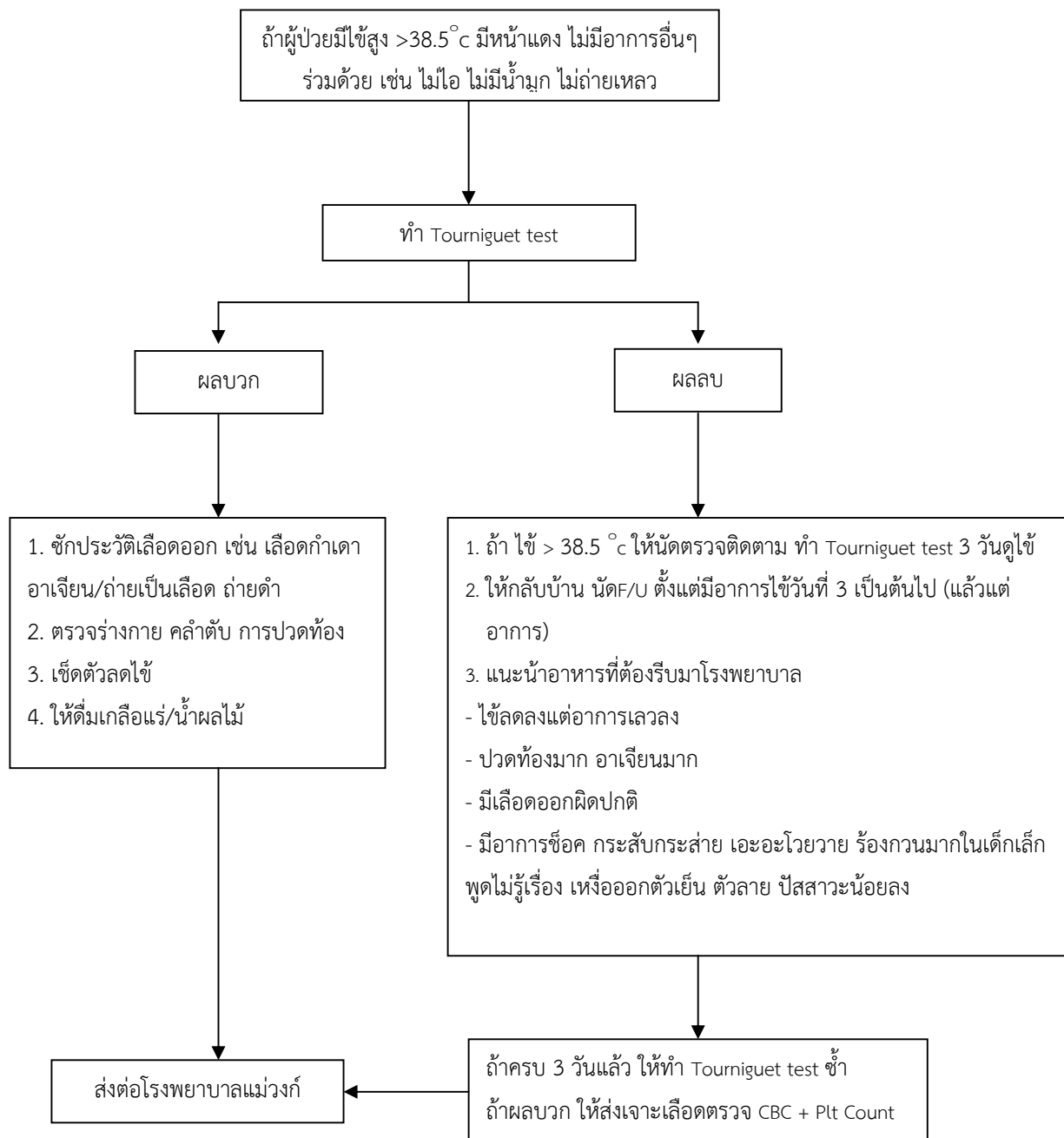

วิธีทำ Tourniquet test

ความดัน กึ่งกลาง SBP, DBP รัदनาน 5 นาที นาน 1 นาที ดูผล +  $> 10$  จุด/นิ้ว

การดูแลก่อนส่งต่อ (ถ้าทำได้)

ระยะไข้ให้

- ให้ดื่มเกลือแร่/น้ำผลไม้ (ถ้ากินได้ ไม่คลื่นไส้ อาเจียน)

- ให้น้ำเกลือทางหลอดเลือดดำก่อนส่งต่อ

- เด็กโตให้ 5%D/N/2

- เด็กเล็กให้ 5%D/N/3 (ต่ำกว่า 3 ปี)

 โรงพยาบาลแม่वंก	ระเบียบปฏิบัติเชิงระบบ เลขที่ : PM-PCT-001	เรื่อง : การดูแลผู้ป่วยกล้ามเนื้อหัวใจขาดเลือดเฉียบพลัน	สำเนาหมายเลข : 01	หน้า : 11
	ผู้จัดทำ : PCT	ผู้เกี่ยวข้อง : รพ.สต.	วันที่ : 12 ก.พ.59	ผู้อนุมัติ :

### แนวทางการดูแลผู้ป่วยโรคกล้ามเนื้อหัวใจขาดเลือดเฉียบพลัน (STEMI FAST TRACK)

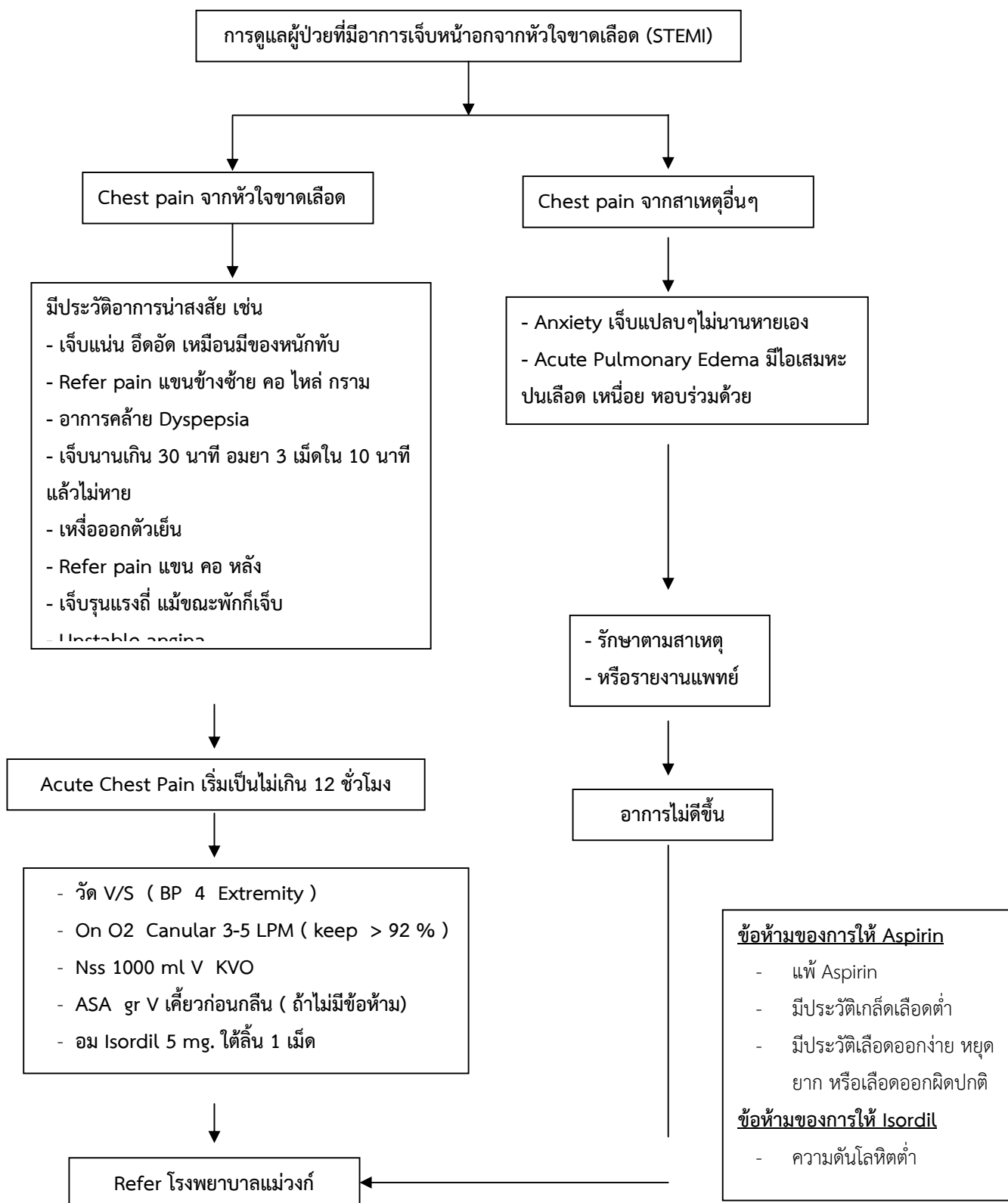

โรงพยาบาลแม่วงก์ 	ระเบียบปฏิบัติเชิงระบบ เลขที่ : PM-PCT-001	เรื่อง : การดูแลผู้ป่วยโรคหลอดเลือดสมองตีบและอุดตันระยะเฉียบพลัน	สำเนาหมายเลข : 01	หน้า : 13
	ผู้จัดทำ : PCT	ผู้เกี่ยวข้อง : รพ.สต.	วันที่ : 12 ก.พ.59	ผู้อนุมัติ :

**แนวทางการดูแลผู้ป่วยโรคหลอดเลือดสมองตีบและอุดตันระยะเฉียบพลัน  
 (Stroke fast track)**

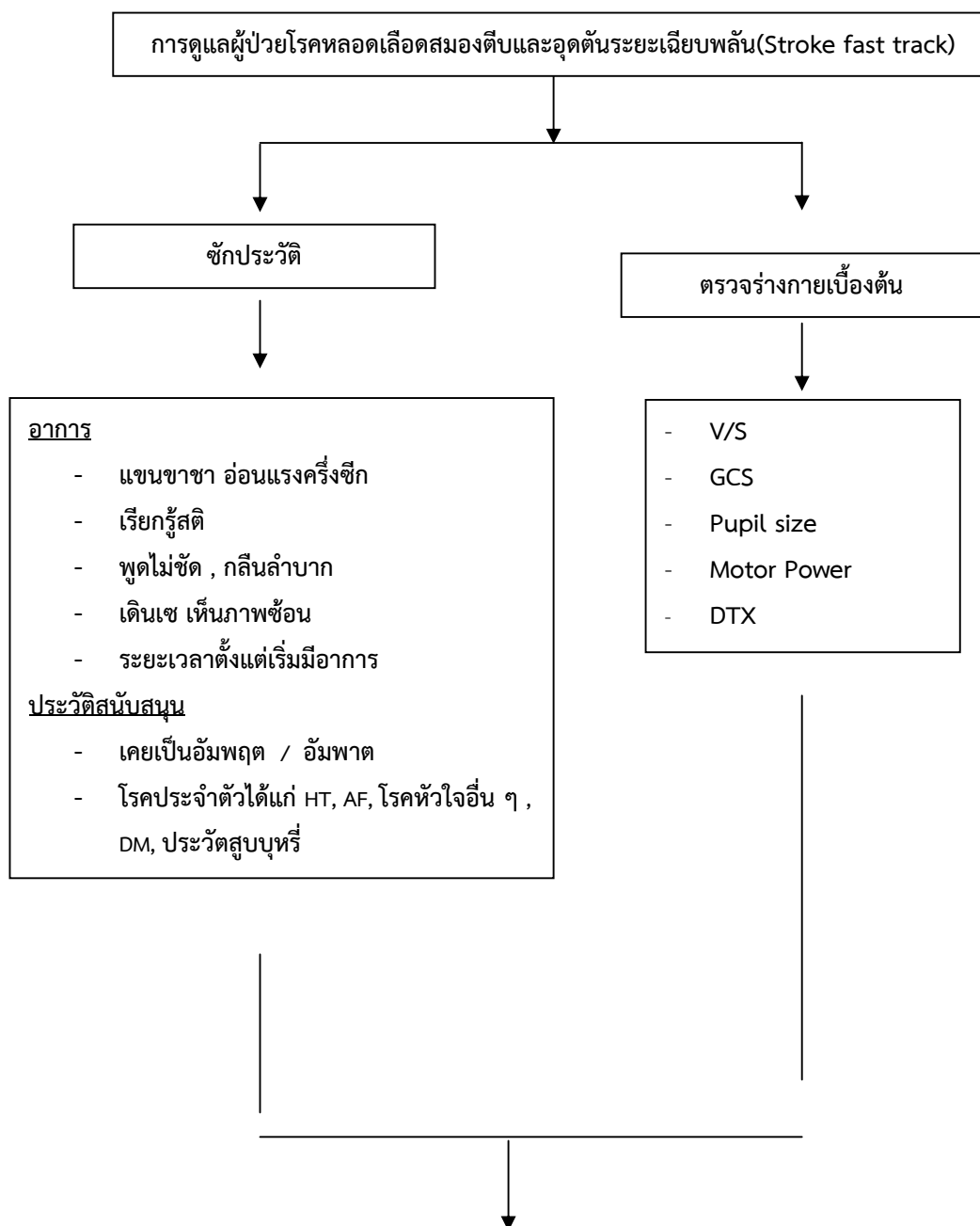

## Refer โรงพยาบาลแม่वंก

	ระเบียบปฏิบัติเชิงระบบ เลขที่ : PM-PCT-001	เรื่อง : การดูแลผู้ป่วย Diarrhea	สำเนาหมายเลข : 01	หน้า : 14
	ผู้จัดทำ : PCT	ผู้เกี่ยวข้อง : รพ.สต.	วันที่ : 12 ก.พ.59	ผู้อนุมัติ :

## แนวทางปฏิบัติในการผู้ป่วย Diarrhea

Diarrhea = การถ่ายอุจจาระเหลวมากกว่า 3 ครั้ง ใน 1 วัน  
หรือมีถ่ายเป็นมูกเลือดเพียงครั้งเดียว

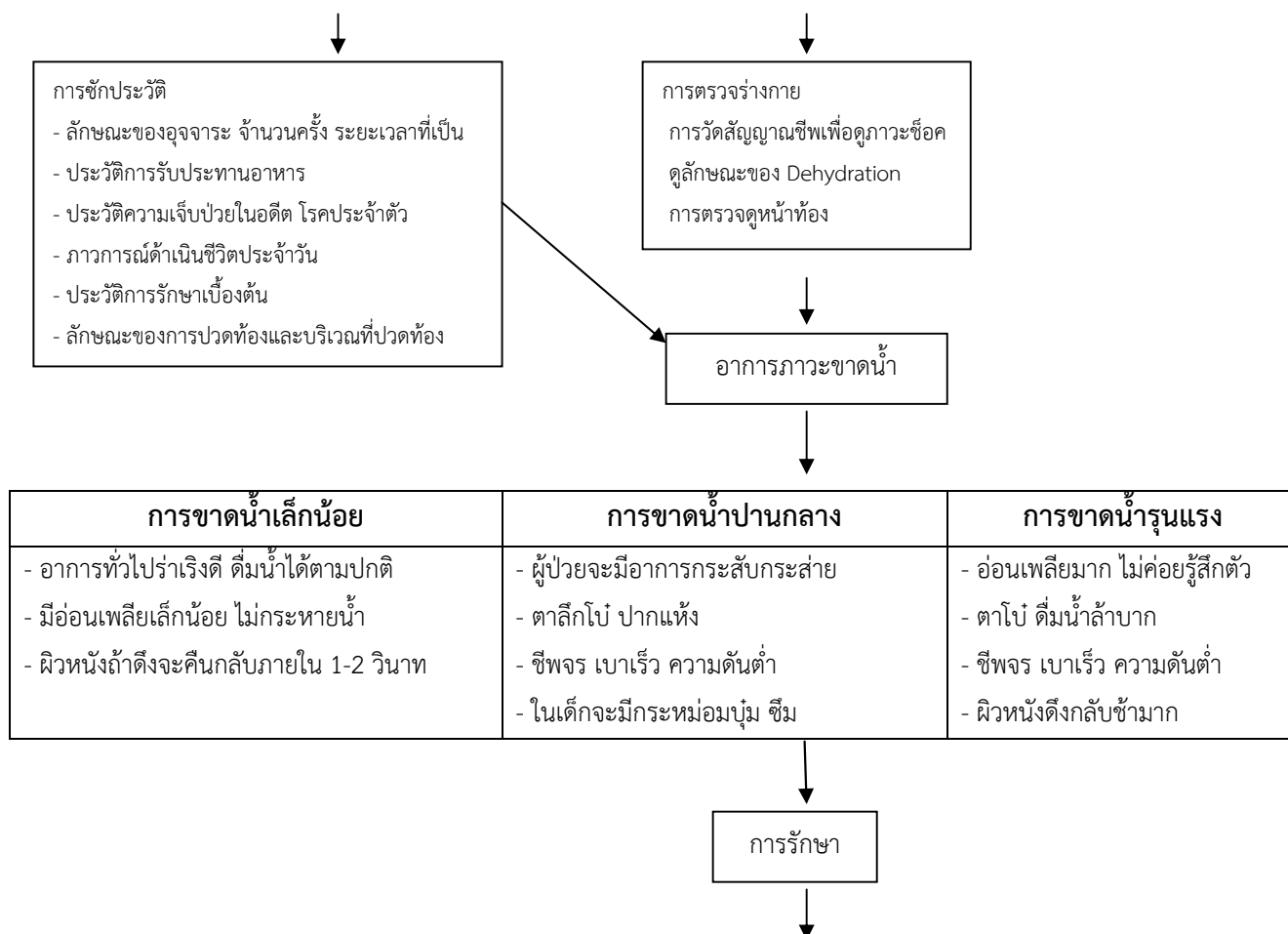



การขาดน้ำเล็กน้อย	การขาดน้ำปานกลาง	การขาดน้ำรุนแรง
<p>1. ให้ ORS ทีละน้อยๆ แต่บ่อยครั้ง</p> <p>2. Antibiotics พิจารณาให้เฉพาะรายที่สงสัย Infections diarrheas เช่น มีไข้ร่วมกับถ่ายมีมูกหรือเลือดปน โดยให้ Norflox (400)1*2 oral pc ระยะเวลา 3 วัน</p> <p>3. Symptomatic treatment</p> <ul style="list-style-type: none"> <li>- ถ้าปวดท้องให้ยาแก้ปวดท้อง Buscopan 1*3 oral pc</li> <li>- ถ้ามีอาการคลื่นไส้-อาเจียนให้ Plasil 1 tab oral prn ในเด็กไม่ให้ Plasil</li> <li>- ถ้ามีไข้ให้ยาลดไข้ Paracetamol ตามน้ำหนักตัว</li> <li>- ให้สุกศึกษาก่อนกลับบ้าน</li> </ul>	<ul style="list-style-type: none"> <li>- ผู้ใหญ่ให้ 09%NSS 1000 cc</li> <li>- ในเด็ก 5%D/S/3 500 cc</li> <li>- รักษาตาม Symptomatic treatment</li> <li>- โทรปรึกษาแพทย์</li> <li>- ถ้าไม่ดีขึ้น ให้ส่งต่อโรงพยาบาลแม่วงก์</li> </ul>	<ul style="list-style-type: none"> <li>- ให้การรักษาเหมือนกับ การขาดน้ำปานกลาง</li> <li>- ส่งต่อโรงพยาบาลแม่วงก์</li> </ul>